

ICF-DIPENDENZE
UN SET DI STRUMENTI PER UNA
RIABILITAZIONE BASATA SULLE
EVIDENZE

PERRELLI E. CAZZIN A. CIBIN M., PASQUALOTTO L.

Attività e Partecipazione: Capacità

- Descrive ciò che una persona è in grado di fare (PUO' FARE), in un ambiente che non facilita e non ostacola.
- Dipende da:
 - livello di integrità/compromissione delle strutture e delle funzioni corporee
 - livello di apprendimento-addestramento: aver imparato a fare

Attività e Partecipazione: Performance

- Descrive ciò che una persona fa (RIESCE A FARE) nel suo ambiente attuale di vita (es. a scuola).
- Dipende da:
 - capacità +
 - barriere e facilitatori presenti nell'ambiente

ICF-Dipendenze: CONFRONTO DELLE VALUTAZIONI

rev.02 - elab. Questionario ICF-Dipendenze rev.02



Utente	F.F.	Data 2° valutazione	09/03/2017	Data 1° valutazione	22/03/2016
--------	------	---------------------	------------	---------------------	------------

PROFILO FUNZIONAMENTO				CODICI ICF (Performance/Capacità)																				
		performance	capacità	P		C		P		C		P		C		P		C		P		C		
Apprendimento e applicazioni delle conoscenze	D1	+	0,3	0,3	d160		d175		2° valutazione															
					0	0	0,5	0,5	1° valutazione															
Compiti e richieste generali	D2	+	0,4	1,1	d220		d2301		d2304		d2305		d2306		d2400		d2401		d2402		d250		2° valutazione	
					0	0	0	0	0	0	0	0	0	0,5	0,5	1	3	1	3	1	3	1	3	1° valutazione
Comunicazione	D3	-	1,3	1,3	d345		d350		d355		d360		2° valutazione											
					1	1	1	1	1	1	2	2	1° valutazione											
Mobilità	D4	+	0,8	0,8	d430		d440		d450		d455		d475		2° valutazione									
					0	0	0	0	0	0	1	1	3	3	1° valutazione									
Cura di sé	D5	-	0,5	1,5	d510		d530		d540		d570		d5701		d57020		d57021		d57022		d571		2° valutazione	
					0	0	0	0	1	1	0,5	1,5	0,5	1,5	1	2	0	2	1	3	0,5	2,5	1° valutazione	
Vita domestica	D6	+	0,0	1,3	d610		d620		d630		d640		2° valutazione											
					0	3	0	2	0	0	0	0	1° valutazione											
Interazione e Relazioni Interpersonali	D7	+	1,4	2,1	d7202		d730		d740		d750		d760		d770		2° valutazione							
					1	3	0,5	2,5	0	1	0	1	3	1	4	4	1° valutazione							
Principali aree di vita	D8	+	0,9	1,4	d810		d820		d830		d840		d8450		d8451		d865		d870		d880		2° valutazione	
					0	0					0	1	4	2			0	2	1,5	3,5	0	0	1° valutazione	
Vita sociale, civile e di comunità	D9	-	2,4	2,5	d910		d920		d950		d998		2° valutazione											
					4	2	2	2	3	3	0,5	3	1° valutazione											

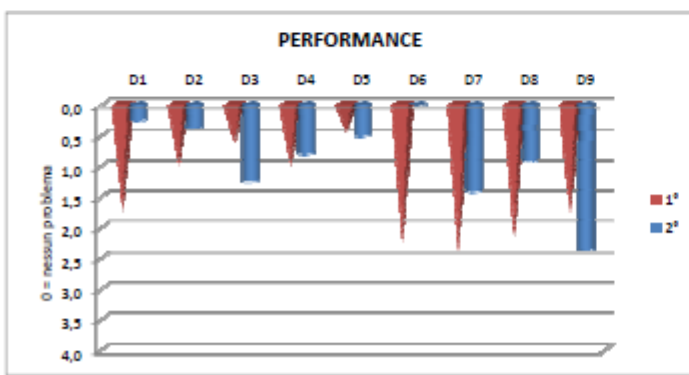

FATTORI AMBIENTALI										
Prodotti tecnologici	Ambiente	Relazioni e Sostegno Sociale	Atteggiamenti	Servizi Politiche						
4	3	0	0	16	25	2	4	5	2	FACILITATORI
0	0	0	0	0	0	2	1	2	1	BARRIERE

FUNZIONI CORPOREE	b1303	b134	b152	b164	b435	b530
STRUTTURE CORPOREE	s2					

Nota: I valori presentati per primi o maggiormente evidenziati si riferiscono alla valutazione più recente. Si ricorda che nell'ICF più i valori si approssimano allo 0 più il funzionamento è elevato.

Attendibilità 2° valutazione: PF: 81% CAP: 83%
 Attendibilità 1° valutazione: PF: 88% CAP: 88%

**GRAZIE
PER
L'ATTENZIONE!**